

まぼろし

令和7年

2025.

No.388

1



今月の
表紙

11/3
小学生サッカー大会

【目次】

新年のごあいさつ

P2

ニュース

P3~5

簡単★クッキング ほか

P6

チャレンジ! 園芸情報

P7

年末年始の営業時間ご案内 ほか

P8

クロスワード

P9

みんなのひろば

P10

JA職員紹介・お悔やみ ほか

P11

新春 わくわく定期貯金ご紹介

P12

新年のごあいさつ

組合員・地域の皆様に 求められるJAを目指します



代表理事組合長
能勢 新市

組合員・地域の皆様におかれましては、健やかに新春をお迎えのこととお慶び申し上げます。

さて、令和6年は物価高騰で個人消費が低迷する等、依然として不透明な情勢が続き、厳しい年となりました。

令和6年度につきましては、中期3ヵ年計画の最終年度として3つの基本方針である「農業者の所得増大」「農業生産の拡大」「地域の活性化」の達成に向けた事業を展開し、産地基盤の強化を図りつつ事業利益の維持確保を目指し、安定した経営の継続に努めて参りました。

また、自己改革の取り組みとして、早期水稲の資材価格対策、並びに荒茶生産に伴う労力軽減対策の一環として機材の対応等に尽力して参りました。

令和7年につきましては、引き続き自己改革に取り組み、経営の安定化を図るとともに、産地の維持・拡大や、組合員・地域の皆さまのニーズに応える事業を展開し、全部門でさらなる収益力強化に努めながら、組合員の持続可能な農業経営に貢献できるよう努めて参ります。

また、世界の目標とされるSDGsの達成に貢献できるよう、農業や暮らしを守る事業・活動にも取り組んで参ります。
最後に、本年が皆様にとって、最良の年となりますことを心よりご祈念申し上げます、新年のあいさつとさせていただきます。



常勤監事
宮蘭 道春



代表理事常務
比良 義博



代表理事常務
吉富 竜樹

- | | | | | | | | | | | | | | | | | | | | | | |
|-----------------------|------|------|------|------|----|------|------|------|----|-------|------|------|------|------|------|------|------|-------|------|------|----|
| 外
職
員
一
同 | 稲葉幹男 | 濱村義美 | 坂野光彦 | 二侯勝則 | 監事 | 西元康弘 | 代表監事 | 古田雅則 | 参与 | 湯山砂由美 | 東山良子 | 東山和満 | 伊尾和美 | 満尾修一 | 園田好濟 | 保倉昭吾 | 尾倉昭志 | 銚之原武志 | 藤田秋弘 | 久木純広 | 理事 |
| | | | | | | | | | | | | | | | | | | | | | |

第28回JA鹿児島県大会

「協同で育む食と農の未来 ～人的資本が支える地域・組織・事業～」

JAグループ鹿児島は、11月1日に第28回JA鹿児島県大会を開き、向こう3ヵ年の取り組みを組合員や生産者代表、役職員で確認しました。

今後、JAグループ鹿児島として今回まとめた基本目標・重点施策に基づき取り組みを進めてまいります。

組合員・地域住民のみなさまのご協力をどうぞよろしくお願いいたします。



《令和7～9年のJAグループ鹿児島の取り組み》

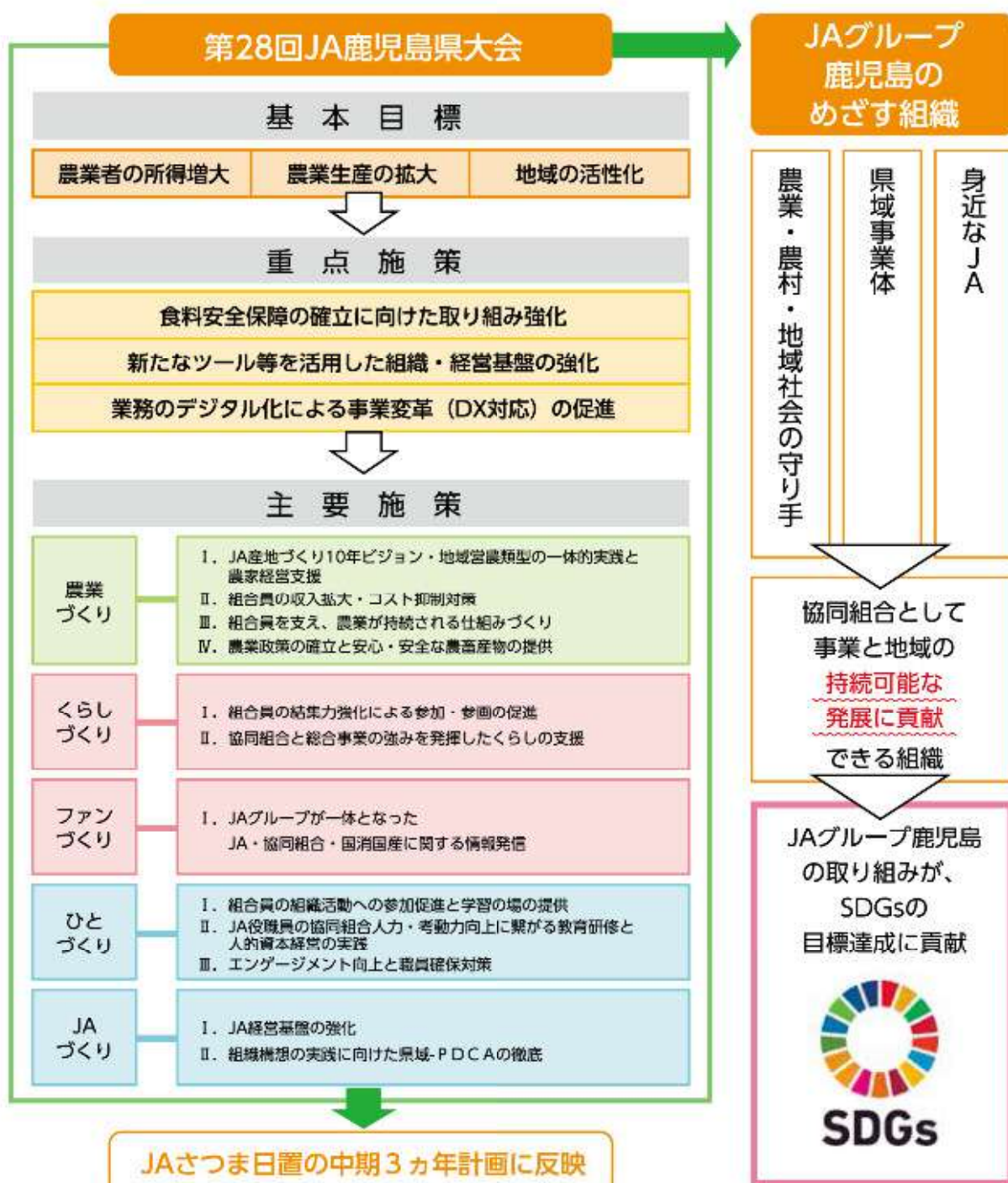

白熱の小学生サッカー大会 串木野FCが優勝！

11月3日、コトブキサッカーフィールド吹上（日置市）で「アグリカップ第29回JAさつま日置少年サッカー大会」を開催しました。

管内から7チームが出場し、強い日差しの中、汗を流し互いに声を掛け合いながら白熱した試合を繰り広げました。

決勝はPK戦までもつれる激戦の末、串木野FCが優勝し、MVPは同チームの諏訪梁太さんが受賞しました。

その他の結果は以下の通りです。

(SSSはサッカースポーツ少年団の略)

▽準優勝：東市来SSS

3位：伊集院SSS

郡山SSS



優勝の串木野FC

大会3連覇！JA県役職員 連盟ソフトボール大会

JA県役職員連盟第41回親睦ソフトボール大会が11月16日に開催され、県内10チームが参加しました。

降りしきる雨の中での開催となりましたが、大会を通じて県下のJA役職員と親睦を深めることが出来ました。

結果は当JAが優勝し、大会3連覇を飾りました。また、営農経済部の大迫琢真職員が最優秀選手賞に輝きました。

その他の結果は以下の通りです。

▽準優勝：JA鹿兒島きもつき

3位：JA北さつま

JA肝付吾平町



3連覇を喜ぶ選手たち

吹上・金峰地区で農業祭を開催

11月24日と30日、吹上と金峰で農業産業祭が開催され、当JAも参加・出店しました。

道の駅きんぼう木花館で開催した「第23回金峰ふるさと産業まつり」では、軽トラ市や野菜の即売会、子どもたちによるステージパフォーマンスが行われました。

吹上浜公園体育館前広場で開催した「第18回吹上秋祭り・JA農業祭」では、Aマート永吉の新鮮な野菜・果物の販売や当JA青年部会と女性部会による餅つき、はいはいレースや障害物レースなどのキッズイベントを実施し、たくさんの声援の中、子どもたちが一生懸命走り楽しそうにレースをしました。

どちらも大盛況のイベントとなりました。



金峰 花・野菜販売



吹上 かけっこレース



金峰 子どもたちのステージ



吹上 餅つき



青年部会ボウリング大会で親睦深める

当JA青年部会は、11月22日に鹿児島市でボウリング大会を開催し、35人が参加しました。

大会は、部会員とJA職員で交流の機会を作ろうと企画され、今年で28回目。プレー中はストライクやスペアに拍手と歓声をあげながら、笑顔や笑い声が絶えない楽しい雰囲気の中で親睦を深めました。

優勝はJA串木野支所の西里練さんでした。



プレーを楽しむ参加者



優勝した西里練さん(右)

ひおきイチゴをいただきます！

日置市いちご部会は11月15日、「いいイチゴ」の日に合わせて、伊集院町のあづま保育園の園児27人に初ものイチゴを贈りました。

行政関係者やJA営農指導員、JA東市来いちご部会の川畑直樹さんも参加。川畑さんはイチゴとイチゴを使用したタルトを提供し、園児たちが試食しました。

園児は「おいしかった！また食べたい！」と笑顔で喜び、川畑さんは「ありがとうと言ってもらえると苦労して作った甲斐がある。シーズンに向け、たくさんの方々へ届けたい」と話しました。



いちごを頬張る園児

「MOGUMOGU ふぁーむ」で かぼちゃをPR

11月30日にKKB鹿児島放送「MOGUMOGU ふぁーむ」で当JA管内のかぼちゃが紹介されました。

JA南部かぼちゃ部会副部会長の堀明人さんが栽培方法や特徴を説明。また、さつま日置産のかぼちゃを使ったスイーツを提供している風味菓撰 菊屋さん(いちき串木野市)も出演し、管内のかぼちゃのPRも行いました。

放送後も同番組のHPで視聴できますので、ぜひご覧ください。



さつま日置産のかぼちゃ



インタビューに応える
堀副部会長



「風味菓撰 菊屋」
代表 宮内淳次さん

楽しく体験！

「食」の大切さを学ぼう

11月13日、南さつま市立金峰学園で、食農教育の一環として出前授業を行いました。当JA生活指導員や市役所職員の指導で、午前中は3年生23人と豆腐作りをし、午後は5年生28人とご飯の炊き方とお味噌汁の作り方を学びました。

土鍋でお米を炊くことは初めての児童も多く、火加減に苦戦しながらも、役割分担をしながらご飯と味噌汁を完成させました。

児童は「おいしくできて楽しかった。家でも挑戦したい」と笑顔で話しました。



大豆を煮込む児童

味噌汁の野菜を切る児童

青空市で新鮮な野菜・果物販売

当JA女性部会伊集院支部は、11月3日に日置市中央公民館で開かれた「令和6年度日置市伊集院地域文化祭」で青空市を開催しました。

同支部はAコープ郡山店と協力し、新鮮な野菜や果物を販売。

来場者からは「野菜や果物の値段が高騰している中、安くて新鮮な品物がたくさんあって嬉しい」と喜びの声が多く聞かれました。



多くの来場者でにぎわう青空市



しょうがと一緒に 生姜を一緒に 植えてみませんか？

1aから
でもOK!

安心の
契約販売!

(販売先は県内加工会社・
県外量販店など)

栽培技術は
しょうが部会の
仲間と一緒に
学べます!

お気軽にお問い合わせください!

さつま日置農協しょうが部会 担当部署:営農経済部 指導課

担当者:営農指導主任 西元大介 TEL:099-273-2124



今月の運勢
牡羊座 3/21
4/19

全体運

厳かな一年の幕開けです。味方が多い
ので面倒事もクリアしていけます。
類に処し楽しむという強固な意志を
示すことが大切です。

健康運

体の不調に
気付きにくいとき
無理はしないです。

食べ物

フキのとう

VOL.44

簡単★
クッキング

「JA広報通信」2024年12月号
「シェフ永井のおすすめ」から
調理:永井智一

柿の レモンマリネ

- ① 種なし柿で釜を作る。柿をふたと器に切り分ける。器の中身は丸くくり抜いてから4等分に切る。
- ② カブは皮をむき、厚さ5mmの半月切りにして塩水(分量外)に漬け1時間ほど置く。軟らかくなったら水気を切る。リングは厚さ5mmの半月切りにする。
- ③ ボウルでマリネ液の材料を混ぜ合わせ、①の柿の中身、②のカブとリングを入れて30分ほど味をなじませる。
- ④ ①の柿の器を置き、③のマリネを盛り付ける。①の柿のふたとミントを飾り出せ上がり。



【材料】(2人分)

柿(種なし) ……2個	《マリネ液》
カブ ……1個	レモン汁 ……大さじ2
リンゴ ……1/2個	オリーブ油(エクストラバージン) ……小さじ2
ミント ……適宜	塩 ……小さじ1/2



今月の運勢
牡牛座 4/20
5/20

全体運

運勢に勢いがあり好情報をキャッチ
できます。あれこれやってみるといい
ですよ。武行諸語可能な街のあり

健康運

新しい気持ちで
始めた運動が
たり。試してみ

食べ物

水菜



今月の運勢
双子座

5/21
6/21

全体運

遊び心が新しい可能性を呼び込みます。近道を選ばずに迂回りもいじょう。下旬は運気が上昇します。挑戦が吉。

健康運

つい食べ過ぎてしまいがち。よく体を動かして

食べ物

ナバナ



今月の運勢
蟹座

6/22
7/22

全体運

運勢は吉凶混合。気持ちを素早く切り替え、ポジティブに行きましょう。チャンスをつかまえて行く心構えが大事。

健康運

突然の痛み、異変に注意。常備薬を

食べ物

マイタケ

チャレンジ! 園芸情報

参考資料: [JA広報通信] 2024年12月号
「あなたもチャレンジ! 家庭菜園」から
園芸研究家: 成松次郎



果菜苗の作り方と選び方

野菜作りは苗半作

苗作り中の管理の良しあしが、植え付け後の生育に大きく影響します。果菜類では、苗作り中に花芽分化が起こり、栄養生長と生殖生長が同時に進みます。葉菜類では種まきの時期によってはどう立ちが問題となり、収穫の成否に影響します。

「育苗用土の条件」

限られた用土で良い苗を作るためには、良い用土(培土)が必要です。
・水はけ(排水性)が良く、水持ち(保水性)、肥持ちに優れること。
・生育に必要な肥料養分をバランス良く含み、酸度は弱酸性〜中性(pH5.8〜7.0)であること。
・病原菌、害虫、雑草種子を含んでいないこと。
・土質が均一で安価、しかも人手しやすいこと。
なお、良質な床土の材料には落ち葉、稲わらなどの有機物が必要ですが、身近にない場合や少量の苗作りでは、市販品の利用が簡便です。これらの用土は、組成が均一で病害虫の心配がありません。

図1 良い苗の選び方(例トマト)



表1 主な果菜類の育苗温度(目安)

野菜名	最高限界(度)	日中(度)	夜間(度)	最低温度(度)
トマト	35	20~25	8~13	5~8
ナス	30~40	23~28	15~18	10~15
ピーマン	32~35	25~30	15~20	12~15
キュウリ	35	18~25	12~15	8~12
スイカ	35	23~28	13~20	10~13
メロン	35	20~25	10~15	8~10
カボチャ	28~35	20~22	10~15	8~10

※参考野菜「家庭菜園情報」

表2 主な果菜類の育苗日数※

野菜名	種まき時期	育苗日数	苗の大きさ(本葉数)
トマト	3月上旬~	60日前後	7,8
ナス	2月下旬~	80~90日	10~12
ピーマン	2月下旬~	80日前後	10~12
キュウリ	3月下旬~	30日前後	2,3
スイカ	3月下旬~	30日前後	4,5
メロン	3月下旬~	30~35日	3,4
カボチャ	3月中旬~	30日前後	3,4

※中間地の例 ※参考野菜「園芸情報」(家庭菜園 野菜栽培マニュアル)

「苗作り中の管理」
(1) 温度
果菜類では生長促進と花芽を作るために、やや高温で管理します。果菜類の苗作りは気温の低い季節となるので、暖かい場所やトンネル内の育苗にします(表1)。
(2) 光
苗作りでは十分な光が必要ですが、春夏の苗作りでは光が強過ぎるため、日焼けを起したり、しおれが生じる場合は、寒冷しゃなどで遮光します。生育に応じて苗間を広く取り、理想的には互いに葉先が触れ合う程度に広い間隔を取ると良いでしょう。
(3) 水分
セルトレーやポット育苗では用土が少ないため、頻繁に灌水(かんすい)が必要になります。用土の乾き具合を灌水の目安にしますが、

ナス、ピーマン、キュウリでは灌水量はやや多めに、メロン、トマトではやや少なめに灌水します。しかし、苗作りの後半には、苗の徒長を抑えるためにやや乾燥気味に管理します。
(4) 慣らし
植え付け前に外気に慣らすことを馴化(じゅんか。※順化とも)といいます。手入れの行き届いた環境から気象の影響の大きい畑に植え付けるため、1週間前くらいから、土を乾き気味にして、十分に光を当ててやります。
(5) 植え付け
果菜類は晩霜の恐れのない時期(平均気温16、17度以上)を目安に、逆算して播種(はしゅ)日を決めます(表2)。
「良い苗の選び方」
良い苗を購入するには、次の点に注意して選びましょう。

・子葉が付く、葉が太く、節間が詰まって下葉は厚く、緑が濃くがっしりしているもの。
・病気や害虫が付いていないもの。
・トマトやナスでは、膨らんでいるつぼみが見えるもの。
・トマト、キュウリ、ナスなどの接ぎ木苗は病気に強い台木が使われているので、値段が少々高くても作りやすい。
・ポット苗では根が発達し、根鉢が完成しているもの(図1)。



今日の運勢
獅子座

7/23
8/22

全体運

運勢はスロースタート。時間をかけて取り組めば状況に変化が。思わぬところから助け舟も現れそうです。

健康運

ビタミンCをしっかりと取って風邪を予防

食べ物

キンカン

当JA年末年始の営業予定のご案内

購買店舗		12/27(金)~12/30(月)			12/31(火)~1/5(日)			1/6(月)~	
全店舗共通		通常営業			休業			通常営業	
給油所	12/29(日)	12/30(月)	12/31(火)	1/1(水)	1/2(木)	1/3(金)	1/4(土)	1/5(日)	1/6(月)
串木野SS	8:00-17:00	7:00-19:00	8:00-17:00	休業			通常営業		
飯牟礼SS	休業	7:30-18:00	店舗休業・配達対応	休業			通常営業		
郡山SS	8:00-17:00	7:00-19:00	休業			8:00-17:00		通常営業	
日吉SS	8:00-17:00	7:30-18:00	8:00-17:00	休業			通常営業		
阿多SS	休業	7:30-18:00	店舗休業・配達対応	休業			通常営業		
ガスセンター	当番対応	通常営業	当番対応			通常営業			
Aマート・木花館		12/30(月)	12/31(火)	1/1(水)	1/2(木)	1/3(金)	1/4(土)	1/5(日)	1/6(月)
Aマート	田代店	通常営業	休業			通常営業			
	永吉店	通常営業	休業			通常営業			
木花館		通常営業	9:00-15:00	休業		通常営業	通常営業	通常営業	通常営業
ATM		12/30(月)	12/31(火)~1/5(日)			1/6(月)			
JA支所	甲木野	8:45-21:00	9:00-21:00			8:45-21:00			
	東市来・会峰	8:45-17:00	休止			8:45-17:00			
	旧淵田・伊集院・旧阿多	8:45-20:00	9:00-20:00			8:45-20:00			
Aコープ	大里店・日吉店・伊作店	8:45-20:00	9:00-20:00			8:45-20:00			
	まつもと店・郡山店	8:45-21:00	9:00-21:00			8:45-21:00			

※1月2日18:00から1月3日8:00については、鹿児島県以外のATM・コンビニなどの提携ATMはご利用できません。

宅配パート募集中

主婦も子育て中の方も独身の方も大歓迎!!

月曜日から土曜日の
シフト制
時給: 953円

勤務時間や日数に応じて
社保つけれます!
扶養内勤務もOK!

20代から60代まで
大活躍中!
配る範囲は日吉町
と吹上町です。

お食事に困ってる
方々にお弁当を届
ける仕事になりま
す!

お問い合わせ先
JAさつま日置
生活福祉課 生野
099-246-8070

まずはお気軽にお問い合わせください

JAさつま日置 青年部会員募集中!!



JAさつま日置青年部会は
農協をよりどころに会員相
互の連絡連携により、農村
青年の共同意識の高揚をは
かるとともに、農協運動の
実践活動を通じて、営農・
生活・文化の向上をはかる
ことを目的に活動を行って
います。(会員 73名)

活動内容



JA 役職員と語る会

青年部フェア
【おいどん市場と次郎館】

児童福祉施設への
農産物寄贈

【お問い合わせ先】

JA さつま日置 改革推進課
(青年部事務局)

〒899-2596 日置市伊集院町下谷口 1810
電話: 099-273-3925



青年部 Facebook



今日の運勢
乙女座

8/23
9/22

全体運

好調連です。努力が実り活躍の機会を得られます。注目されやすいので、おしやれに力を入れて。レジャーが古

健康運

スマホやテレビは
ほどほどに。肩の
ストレッチが◎

食べ物

ロマネスコ



天秤座

9/23
10/23

全体運

つまずきを感じたら変えとき。違和感はそのままにせず向き合ってみましょう。良い気付きを得られます。掃除が吉。

健康運

栄養バランスの取れた食事を心がけて

金運

キツイフルーツ



蠍座

10/24
11/22

全体運

問題解決の兆しが見えています。友人や知人からの提案に目を向けてみましょう。徐々に成果が表れるはず。

健康運

スポーツを楽しむと効果あり

金運

ダイコン

脳トレーニングに!

出題●ニコリ

クロスワード正解者の中から抽選で5名様に「JA 共通商品券 500 円分」をプレゼント! ~詳しい応募方法は下記をご覧ください~

クロスワード

Q 二重マスの文字を A~E の順に並べてできる言葉は何でしょうか?

→ヨコのカギ

- 宝船の絵を枕の下に入れておくとよいものが見られるとか
- 窓を開けて取り込みます
- カード式のホテルもあります
- 中東の国のひとつ。首都はデヘラン
- きねと白でつくもの
- 「本の虫」と呼ばれることも
- 七草を入れて炊くことも
- 初詣で一年の——を祈った
- 「見通しがきく」ことを願っておせち料理に入れます
- マスカラを付けるところ
- 脊椎動物にはあります
- 「R がつかない月には食べるな」といわれる貝
- 耳が冷えないようにイヤー——をつけた

↓タデのカギ

- 年賀状をコレから SNS などに切り替える人も増えました
- サトイモの親芋のまわりにできます
- コートなどに用いる毛織物
- ここで話しているも——があかないから見に行こう
- しんしんと降り積もるもの
- 箱根駅伝は 10——、計 217.1km で競います
- さんずい、うかんむりなど
- ほうきに乗って飛べるとか
- 10 を 3 回かけ合わせると
- 縁起をかついで食べる受験生もいます
- おせち料理に入れる紅白の食材といえば
- チャールズ・チャップリンは——の王様です
- 可燃ではありません

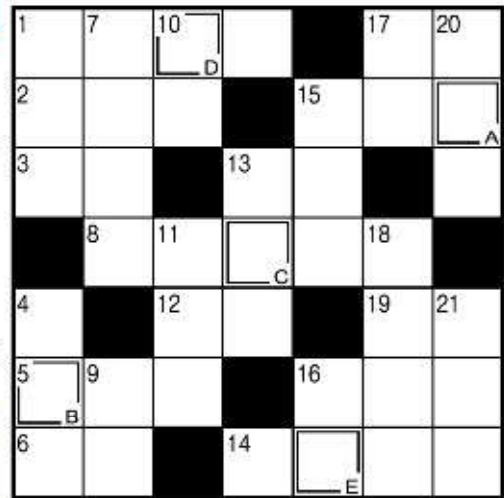

JA だより (第 385 号) 10 月号解答

ABCDEF

スポーツノヒ

【当選者】

二俣 克弘さん (松元地区) 新川 宣史さん (市来地区) 長野 章さん (吹上地区) 上村 有加さん (東市来地区) 中島多美子さん (金峰地区)

みんなのイラスト・写真コーナー

東市来地区 田丸さん



女性部に加入していただきありがとうございます。当 JA の女性部は女性部員一人ひとりが主役になり様々な活動を行っていますので、今後ぜひ参加されてくださいね。

東市来地区 堀之内さん

農 協女性部に入りました。もっと若いうちに加入していたら良かったと思います。この間は料理教室に参加しました。

しいたけの出汁が出てとても美味しいですね! 私も旬な食材を使って料理をしたと思います。

伊集院地区 水流さん

おたよりコーナー
さいきん、茶わんむしを作るのにはまっていきます。しいたけをいれるとうまみがでて、とってもおいしく家族がよるこんでもらえます。秋のきのこを楽しみたいです。



おたより・クロスワード・イラスト応募方法

- ハガキに ①クロスワードの答え ②住所 ③氏名 ④年齢 ⑤組合員資格 (正組合員 = 「正」・准組合員 = 「准」・「員外」のいずれか) ⑥JAへのご意見・ご要望 ⑦ご希望の方のみイラストを添えて下さい。

【宛先】〒899-2596 日置市伊集院町下谷口1810 JAさつま日置 改革推進課 まで

【その他】

- 応募方法: 「切手を貼って郵送」又は「JA窓口」へご持参下さい。
- 注意事項: 応募はお一人様ひと月に一回でお願いします。
- ご応募頂いたイラストは当JAの広報誌、ホームページ、Facebook等に掲載させて頂く場合があります。

クロスワード正解者の中から、抽選で5名様にJA・Aコープなどで使える「JA共通商品券 500円分」をプレゼント!

※クイズのご応募や投稿に際して取得した個人情報、商品プレゼントの抽選・発送、本広報誌編集企画の参考以外には一切使用しません。また承諾なく第三者に提供しません。なお、投稿・当選者に関しましては氏名・居住地区・年齢、投稿内容等を誌面に掲載することがありますのでご了承ください。

しめきり
1月31日
消印有効

年金友の会



今後も今の生活を維持したい

串木野地区 楮山 四夫さん (84)

約40年間農協に勤められていた楮山さん。退職後も農協理事を12年間されてきました。現在は年金友の会串木野地区の会長であり、農作業や地域の方とのグラウンドゴルフ、以前から大好きな旅行を楽しまれているそうです。

ぶどう農園も運営している楮山さん。「大変な時期もあるが手をかけただけ収穫の喜びは違」と話されました。趣味である旅行は全都道府県、韓国や中国、インドなどにも訪れた事があるとのこと。色々な場所を訪れた思い出も懐かしそうに話してくださいました。

健康の秘訣は体を動かすことだといいます。スポーツは全般的に大好きだそうで、ウォーキングをはじめ、ころばん体操を約10年間続け、健康への意識も高い楮山さんでした。

今後は「趣味を続けながら健康管理に気をつけ、今の生活を維持したい」と笑顔で話してくださいました。



広報担当の感想
スポーツ全般が大好きと話をしてくださり、運動が苦手な私は羨ましく思いました。健康志向の高い楮山さんですが、体を動かすことやそれを継続する姿、私も見習いたいと思いました。

わが家のアイドル



思いやりの心を忘れず、大きく育ててね

東市来地区 田代 琥哲くん (7)

すずちゃん (4)

全くん (2)

何事も全力で一生涯懸命な琥哲くん。今年の4月から始めたソフトボールに夢中で、放課後も練習に励み、体をたくさん動かすようになった分食欲も増したそうです。マイペースで恥ずかしがりやなすずちゃん。お母さんの作る塩おむすびが好物です。プリンセスのアリエルが大好きで、髪結び方もお母さんに要望することもあり「THE 女の子」になりつつあるそうです。活発でやんちゃな全くん。ボールを蹴ったり投げたりすることにハマっています。最近目は離せなくなり、すずちゃんと追いかけて遊んでよく遊んでいるそうです。

三人の将来について「思いやりのある子になってほしい。これからも三人仲良く、大きく育ててね」とお父さん(涼さん)とお母さん(菜々さん)の願いです。



広報担当の感想
緊張していたのか三人とも大人しい印象を受けましたが「そんなことはないですよ」と話されるお母さん。私の降り際に家の前で飛び跳ねる姿があり、日頃の活発さを見ることできました。



射手座

11/23
12/21

全体運

運勢に乱れが心配だったことにストップがかかると思えば、その逆も、やりやすいところから手を付けて

健康運

冷えた気を行けて。ストレッチで血行促進

食べ物

ブタン



山羊座

12/22
1/19

全体運

勢いがありますが油断は禁物。手を抜かず最後までしっかりと決めましょう。合理的に考えることも大切です。

健康運

トイレは我慢しないで。肌の保湿は入念に

食べ物

ウド



水瓶座

1/20
2/19

全体運

上昇運です。状況は次第に整ってきますから腰を据えて取り進んで。壁を感じることでよりスコ技に。金運も好調

健康運

胃腸をいたわって。消化の良い食事に

食べ際

クワイ



魚座

2/19
3/20

全体運

人気運に恵まれ運勢は良好。方法を考えられているうちに周りがやってくれて。流れに乗って

健康運

体を動かすほどリフレッシュ。サウナも◎

食べ際

生シイタケ



あなたの街の JA さん

南部ブロック 吹上支所
経済店舗 資材係 **宮崎 公太**

- **主な業務** 販売・発注・仕入れなど
- **心がけている事** 迅速で丁寧な対応に気をつけています。
- **私のSDGs** ご飯を残さない、水筒を持参する。
- **一言** 早く仕事に慣れ、より多くのお客様を覚えていきたいです。

1月のJA無料相談会

○交通事故相談日

1月20日(月) ※要申込 ☎099-273-0977

私たちのJA

令和6年10月末現在

組合員数	15,562人
役員	20人
職員数	263人
長期共済保有契約高	24,330,292万円
出資金	2,248,249千円
貸出金	25,709,020千円
貯金残高	107,558,416千円
購買品供給高	2,707,103千円
販売品販売高	5,313,646千円

理事会だより

第8回理事会(11月29日)

- ・令和6年度上半期末監事監査回答について
- ・令和6事業年度に係る半期ディスクロージャー誌による情報開示について
- ・個人情報取扱規程及び特定個人情報取扱規程の改正について

ACCOOP こんにちわAコープです

今年もAコープは、組合員の皆様の暮らしのお手伝いをする為、「地産地消」「安心・安全」にこだわった商品を取り揃え、皆様のご来店を心よりお待ちしております。

**2025年もAコープを
よろしく願い致します!**

2024年11月14日~17日

JAグループ 秋のたわわ祭り

生産者の皆様には、新鮮な野菜・果物をたくさん出荷いただきました! また、県下13JAより「自慢の逸品!ご当地グルメプレゼント!」企画を実施。JAさつま日置より「大将季」を送っていただきました。

大将季

ご予約承ります!
※1月8日頃より

2月2日は節分 恵方巻
※2025年は、2月3日が立春。2日が節分となります。

食べやすいハーフサイズ等種類も豊富にご準備しております! 今年の恵方は**西南西** 福

子牛せり市成績表(せり価格) 鹿兒島中央家畜市場

令和6年11月18日

入場頭数	360頭						
売却頭数	356頭						
入場	売却	最高値	最低値	平均値	平均体重	kg単価	
餅	0	0	0	0	0	0	0
鮮	154	151	673,000	52,000	373,543	272	1,373
去	206	205	1,000,000	182,000	488,244	298	1,638
総平均値	439,593円						
前四比	8,846円						
販売上高	156,495,000円						



JA 葬祭 24時間受付・年中無休
ルミエール

TEL 099-273-0031

~ご冥福をお祈りいたします~

【甲木野】

- 内屋 芳昭 (84)
- 井ノ上光則 (84)
- 赤星 民雄 (77)
- 山下 陽子 (83)
- 平川 増穂 (95)
- 吉留 純隆 (80)
- 小原 伍朗 (3)
- 中園 勇吉 (92)
- 平石 ゴミ (101)

【市来】

- 米園 慶子 (89)
- 大迫 敏生 (81)
- 宇都口 鈴子 (94)

【東市来】

- 横手 颯 (101)
- 田丸 タエ (105)
- 福山 利昭 (72)
- 住吉 清徳 (81)

【伊集院】

- 松迫 義和 (87)
- 東 敬幸 (63)
- 樽園 なち子 (87)
- 軸屋 味代子 (91)

【松元】

- 内 ノブ (96)

【郡山】

- 上原 勉 (92)

【日吉】

- 瀬戸山重敏 (103)
- 坂中マサ子 (93)

【金峰】

- 内宮 幸夫 (89)
- 田良島美代子 (101)

※敬称略【 】はJAの管轄地区名



新春 わくわく定期貯金

in JAさつま日置



イベント期間 2025年 1月6日(月)▶1月31日(金)

イベント期間中、定期貯金 10 万円以上を 1 年以上
預け入れされた方を対象に、スピードくじを実施！！

※ 10 万円以上 50 万円未満に 1 枚。50 万円以上は、50 万円を 1 口として最高 10 枚まで。



特賞
鹿児島黒豚
ギフトカード

1等
海鮮セット



2等
A コープ商品券

3等
対象の景品の中から
お選びいただけます

貯金の種類	スーパー定期・個人大口定期	適用利率	店頭表示金利
お取扱対象	個人のお客様	お預け入れ期間	1 年以上（自動継続扱い）
お預け入れ金額	10 万円以上（新規）		

※お利息には復興特別所得税適用となり 20.315%（国税 15.315%・地方税 5%）の税金がかかります。

お問い合わせは各支所窓口へ

代表 本所金融部貯金為替課 099-273-5777

